Đường Chân Lý Này Con Đã Chọn
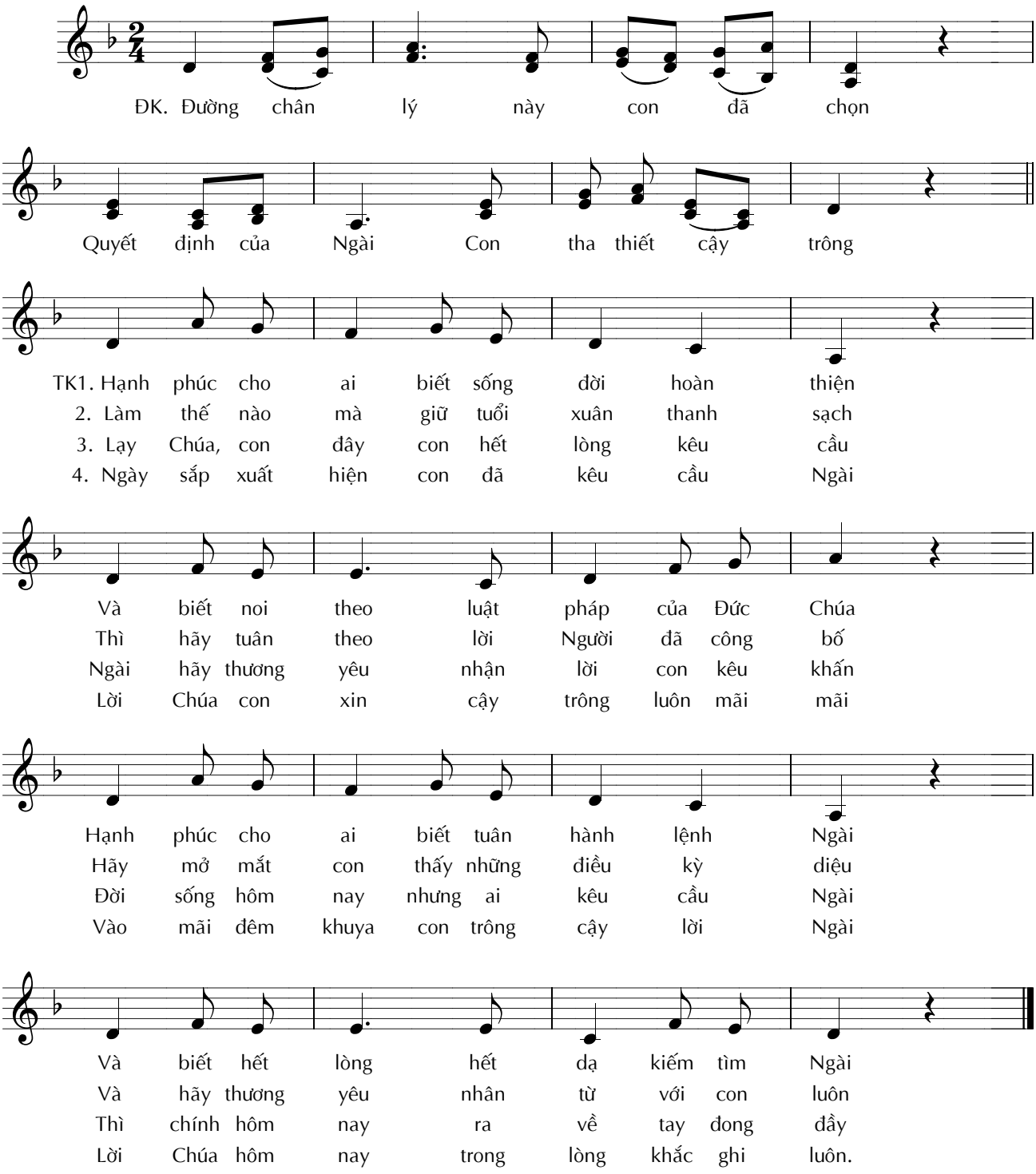
Oanh Sông Lam