Chỉ có Chúa

nguyễn mộng huỳnh

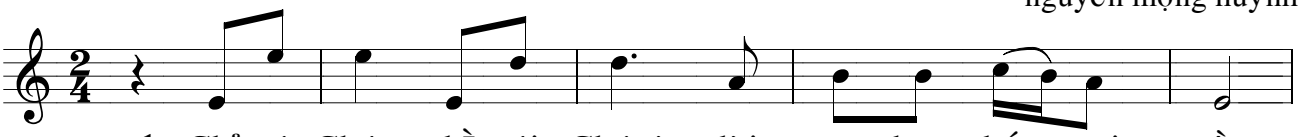

1. Chỉ có Chúa, chỉ với Chúa! đời con hoa thắm tươi mầu.
2. Chỉ có Chúa, chỉ với Chúa! đời con se kết mộng lành.

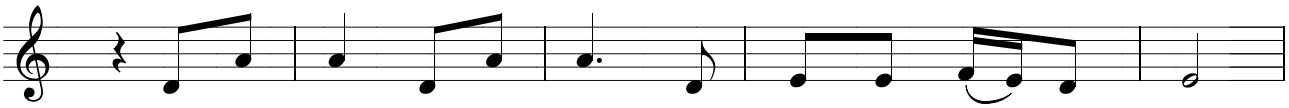

1. Chỉ có Chúa và với Chúa đời con hạnh phúc dài lâu.
2. Chỉ có Chúa và với Chúa đời con cây lá trổ bông.

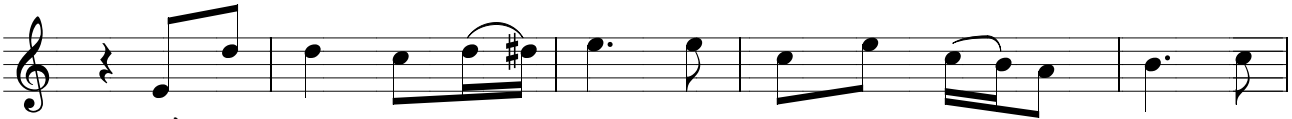

1. Chỉ có Chúa và với Chúa, gió mưa bão giông rồi qua, tháng
2. Chỉ có Chúa và với Chúa bóng đêm tối tăm dần tan nắng

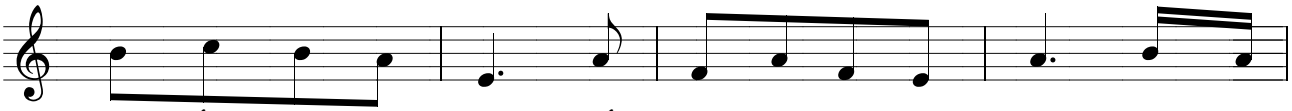

1. năm nắng lên chan hòa, đất trời hát bài tình ca, bước chân
2. mai sáng tươi ngập tràn cho người hết còn thở than sẽ không

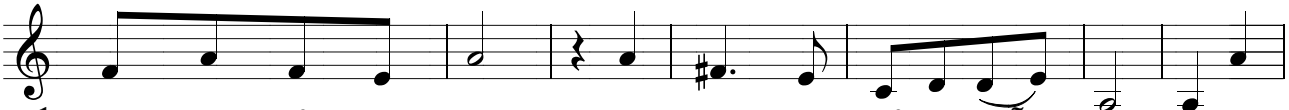

1. người sẽ nở ngàn hoa. Chúa thương che chở con mỗi ngày Chúa
2. còn những chuyện hợp tan. Chúa ơi! như gà con có mẹ, có

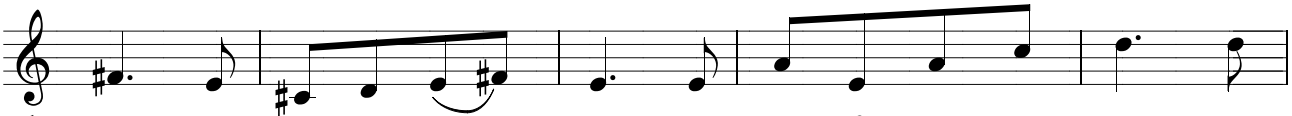

1. thương giữ gìn con tháng năm. Tình Cha trải rộng mênh mông, luôn
2. Cha ấp ủ con sớm khuya. Vì con nhỏ dại ngây thơ xin

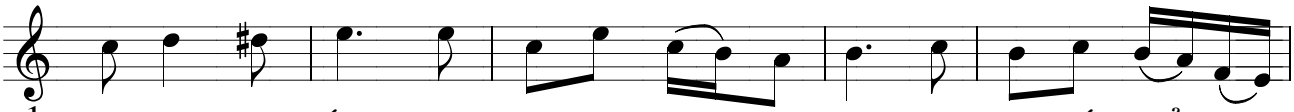

1. trào tuôn sức sống. Có Cha đỡ nâng đời con, xá chi lấp biển dời
2. ủ con dưới cánh. Cánh tay Chúa vươn quyền uy, vững tin bước con sợ

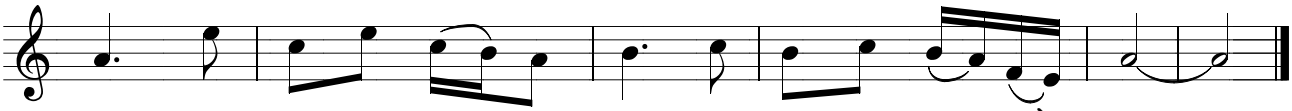

non. Có Cha sớt chia đời con, có chi sướng vui nhiều hơn.
chi. Náu trong cánh tay quyền uy giúp con thoát bao hiểm nguy!